

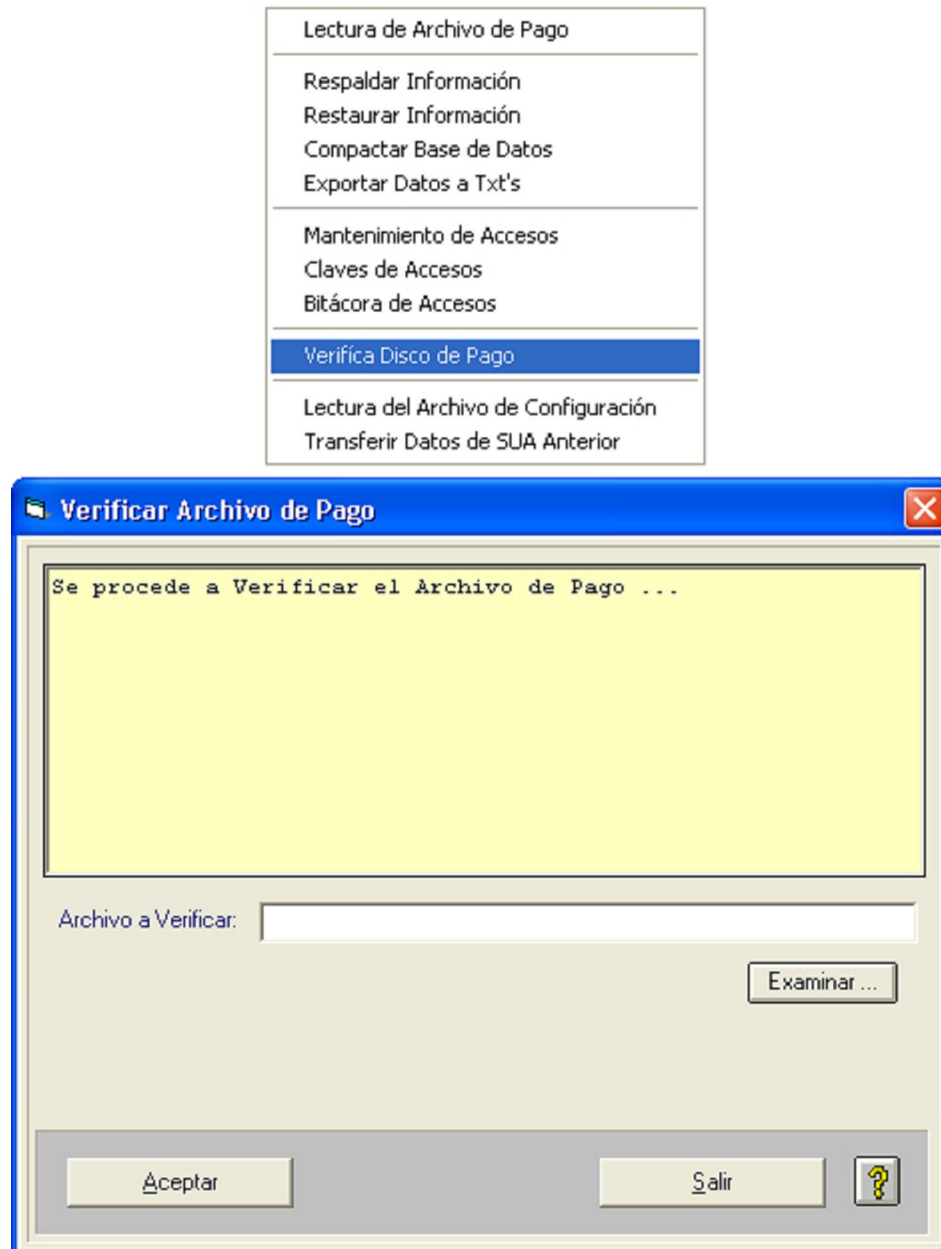

Verifica Discos de Pago

Esta opción permite consultar los accesos de todos los usuarios al Sistema

Para ingresar a esta opción, de la Barra de Menú seleccione la opción "UTILERIAS" con el ratón, o con el teclado presione la tecla [ALT] y pulse la tecla "U".

De las sub-opciones que se presentan seleccione "Verifica Discos de Pago" y presione [ENTER].



Para seleccionar la unidad de donde será leída la información correspondiente, haga clic sobre el botón  y se abrirá la pantalla para seleccionar el archivo del que se va a leer la información requerida:

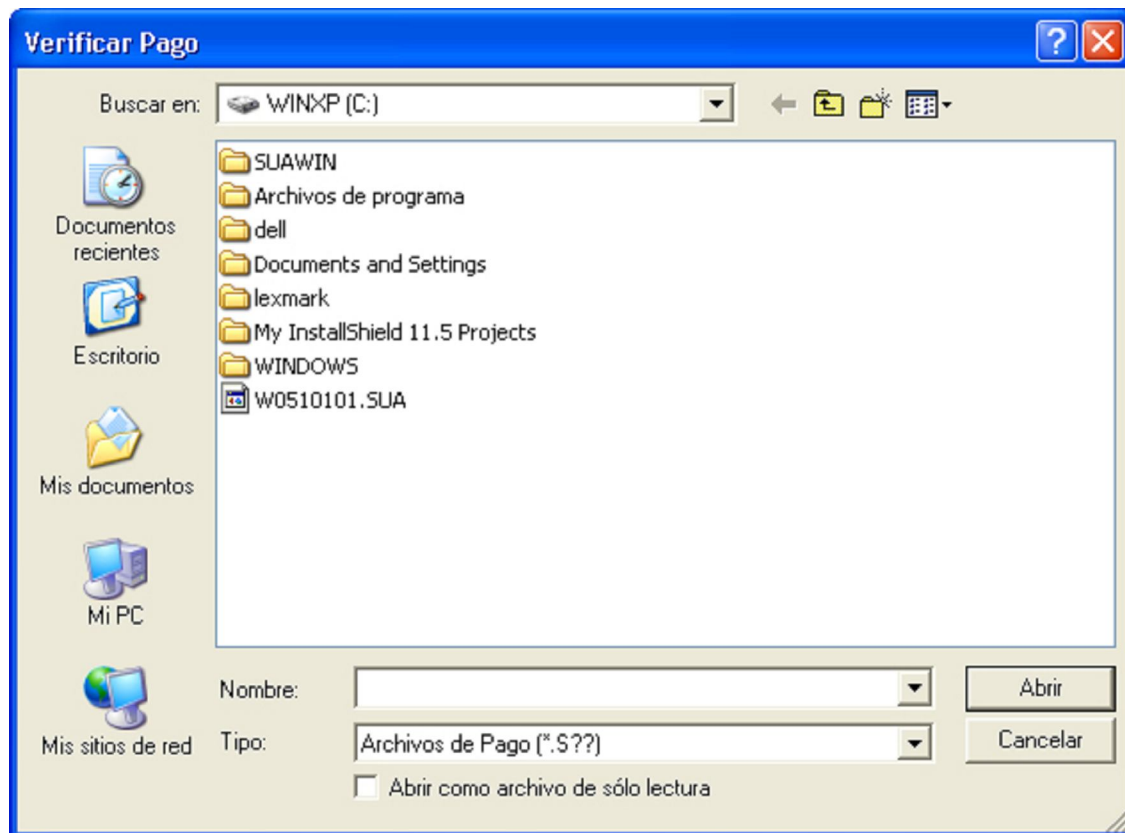

Archivo a Verificar: Escribir la unidad de donde será leída la información correspondiente, solo si se tiene con exactitud el nombre y la ruta de ésta.

Archivo a Verificar: C:\W0510101.SUA

Haga clic en el botón de  para que la información sea procesada y pulse Si en la siguiente pantalla.

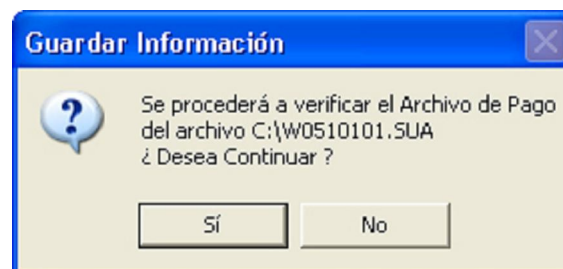

Si el archivo a Verificar esta correcto, el Sistema presentará la siguiente pantalla.

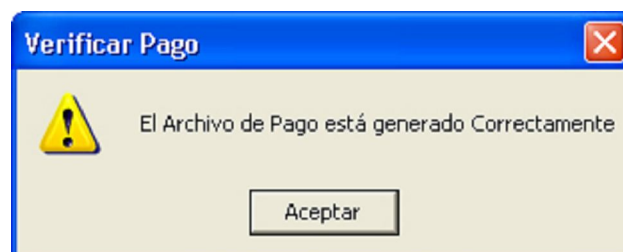

Al dar un clic en el botón de el sistema muestra en la parte superior un resumen de los datos del disco, importes, Periodo, fecha y folio de pago, el número de discos leídos, así como el tiempo que tomo el proceso.

```
Se procede a Verificar el Archivo de Pago
-----
Hora de Inicio : 17:47:42
Periodo de Pago      : 10/2005
Fecha Limite de Pago : 17/11/2005
Número de Discos Leídos : 1
Número de Folio     : 841651
Total de IMSS       :                1,574.77
Total de RCV        :                1,071.77
Total Aport. Voluntaria :                0.00
Total Aport. Complementaria :                0.00
Total Aport. sin Crédito :                854.00
Total Aport. con Crédito :                0.00
Total de Amortización :                0.00
Total Act. Rec. Infonavit :                0.00
Multas              :                0.00
Donativo FUNDEMEX  :                0.00
Total a pagar       :                3,500.54
-----
Identificador de Pago : Empresa Tripartita
Hora de Termino: 17:47:44
```

Si el disco esta incorrecto, el Sistema nos presentará una pantalla indicándonoslo.



Al dar aceptar en esta pantalla el Sistema muestra los errores que contiene el archivo.

Haga clic sobre el botón para retornar a la pantalla principal.