

REVISIÓN ESTRUCTURAL
HGR I
GABRIEL MANCERA
CIUDAD DE MEXICO

Calle Gabriel Mancera 222
Colonia del Valle
Delegación Benito Juárez
Ciudad de México

ÍNDICE

1. Reporte de la Visita de Obra practicada por personal de la CII.
2. Reporte Fotográfico
3. Opinión del D.R.O. que determinará si hay daño estructural.

ACTA DE DAÑOS Y AFECTACIONES DE LAS UNIDADES MÉDICAS Y NO MÉDICAS DERIVADAS DEL SISMO REGISTRADO EL 19 DE SEPTIEMBRE DE 2017 EN LA CIUDAD DE MÉXICO, ESTADO DE MÉXICO, MORELOS Y PUEBLA.

Siendo las 14:00 horas del día 21 de septiembre de 2017, se constituyeron en el HGR 1 del IMSS, Dr. Carlos MacGregor Sánchez Navarro con domicilio ubicado en Calle Gabriel Mancera 222, colonia del Valle, Delegación Benito Juárez, CDMX el Ingeniero Arquitecto Rubén Romero Villanueva, Residente de Obra y el D.R.O. Marco Antonio Méndez a solicitud de la Coordinación de Infraestructura Inmobiliaria (CII) adscrita a la Dirección de Administración del Instituto Mexicano del Seguro Social, a efecto de llevar a cabo una visita técnica, con la finalidad de revisar físicamente la totalidad del inmueble e informar del estado actual en que se encuentra a consecuencia del sismo registrado el pasado 19 de septiembre de 2017, y dar a conocer si a simple vista se aprecien daños y/o alguno que represente riesgo en materia de estabilidad y seguridad estructural, para que en su caso se tomen las medidas necesarias de prevención y mitigación de riesgos.

A continuación se procedió a realizar la inspección de todo el inmueble, para detectar los posibles daños y se observó lo siguiente:

Daños Superficiales: Se encontraron daños en acabados y un desprendimiento parcial del anclaje (taquetes desprendidos) del ventanal situado en el vestíbulo principal, (en el momento de la inspección se encontró haciendo mantenimiento a los elevadores) por lo que existen al parecer condiciones para continuar operando el inmueble.

Daños Estructurales: No se apreciaron visualmente al ser revisados algunos nodos de estructura (al retiro de plafón para su observación) y en recorrido por varias plantas desde el sótano hasta los niveles superiores, el Hospital se encuentra en funcionamiento.

Reporte Fotográfico: Adicionalmente a la inspección en campo del estado actual del inmueble, se realizó un reporte fotográfico que muestra lo observado en los elementos estructurales, no estructurales, con el propósito de que este reporte constituya un antecedente histórico, de las características que presenta la edificación actualmente. **(Se adjunta como Anexo 1, que forma parte integrante de la presente Acta).**

Con lo anterior, se da por concluida la visita realizada, firmando al calce para su constancia, él que en ella intervino.

Ing. Arq. Rubén Romero Villanueva Residente de Obra.	

**ACTA DE DAÑOS Y AFECTACIONES DE LAS UNIDADES MÉDICAS Y NO MÉDICAS
DERIVADAS DEL SISMO REGISTRADO EL 19 DE SEPTIEMBRE DE 2017 EN LA
CIUDAD DE MÉXICO, ESTADO DE MÉXICO, MORELOS Y PUEBLA.**

ANEXO 1 REPORTE FOTOGRAFICO (HGZ 1 MacGregor)

Es importante mencionar que este tipo de información recabada, será parte del expediente, lo que permitirá coadyuvar a darle seguimiento a su comportamiento estructural y en su caso programar los trabajos de rehabilitación correspondientes.



Daño en muro escalera principal



Daño en plafón de pasillo..



Daño en acabado de escalera

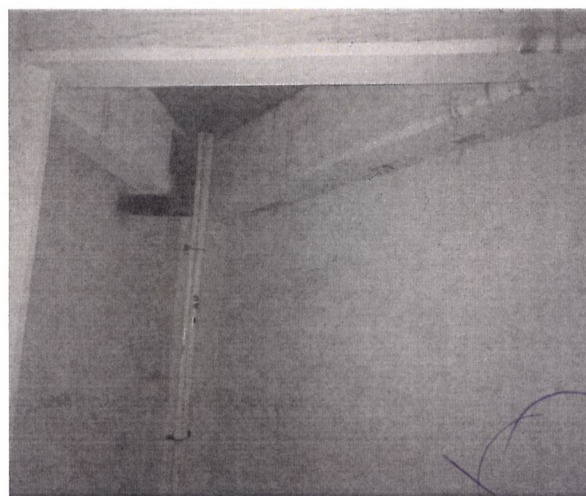

Estructura de torre de taquilla sin daños

**ACTA DE DAÑOS Y AFECTACIONES DE LAS UNIDADES MÉDICAS Y NO MÉDICAS
DERIVADAS DEL SISMO REGISTRADO EL 19 DE SEPTIEMBRE DE 2017 EN LA
CIUDAD DE MÉXICO, ESTADO DE MÉXICO, MORELOS Y PUEBLA.**



Fisura de muro con cala para determinar posible daño.

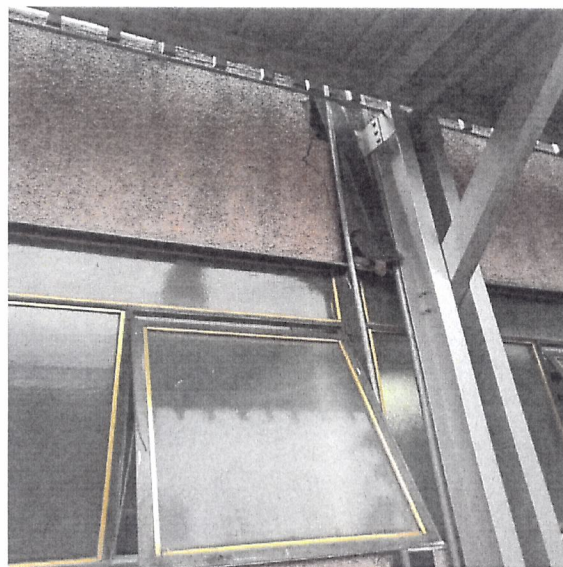

Desprendimiento de junta constructiva.



Nodo de estructura columna de vestíbulo con traves

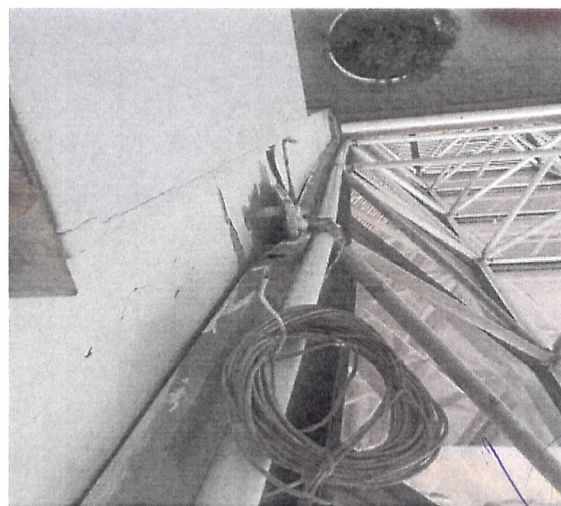

Detalle de desprendimiento de placas de estructura de cancel de vestíbulo.