



REVISIÓN ESTRUCTURAL  
UMF NO. 248  
SAN MATEO ATENCO  
EDO.MEX.

Av. Libertad S/N Barrio de  
Guadalupe  
San Mateo Atenco  
C.P. 52100  
Estado de México

ÍNDICE

1. Reporte de la Visita de Obra practicada por personal de la CII.
2. Reporte Fotográfico
3. Opinión del D.R.O. que determinará si hay daño estructural.

*ACTA DE DAÑOS Y AFECTACIONES DE LAS UNIDADES MÉDICAS Y NO MÉDICAS DERIVADAS DEL SISMO REGISTRADO EL 19 DE SEPTIEMBRE DE 2017 EN LA CIUDAD DE MÉXICO, ESTADO DE MÉXICO, MORELOS Y PUEBLA.*

Siendo las 10:00 horas del día 23 de septiembre de 2017, se constituyó en el domicilio ubicado en Av. Libertad s/n Barrio de Guadalupe San Mateo Atenco Estado de México C.P. 52100, lugar en el que se ubica el Unidad de Medicina Familiar No. 248, el Ingeniero Marco A. Andrade Cabello Analista de la División de Construcción a solicitud del Ing. Mario Alberto Morales Ramírez, Titular de la División de Construcción, por la instrucción de la Coordinación de Infraestructura Inmobiliaria (CII) adscrita a la Dirección de Administración del Instituto Mexicano del Seguro Social, a efecto de llevar a cabo una visita técnica, con la finalidad de revisar físicamente la totalidad del inmueble e informar del estado actual en que se encuentra a consecuencia del sismo registrado el pasado 19 de septiembre de 2017, y dar a conocer si a simple vista se aprecien daños y/o alguno que represente riesgo en materia de estabilidad y seguridad estructural, para que en su caso se tomen las medidas necesarias de prevención y mitigación de riesgos.

A continuación se procedió a realizar la inspección de todo el inmueble, para detectar los posibles daños y se observó lo siguiente:

**Daños Superficiales.**

1. En escalera con acceso a 1er nivel para los consultorios se visualizó rompimiento de muro de Santa Julia con la unión en trabe. En arranque de escalera lado derecho, se ubica una columna de 50x100 cms., con fisuras superficiales sin daño estructural.
2. En cubo de elevador de planta baja y 1er nivel se fisuro acabado "aplanado con pasta".
3. Se visualizó fisura entre columnas y muros de tablaroca en planta baja, 1er. y 2do. nivel.
4. En fachada de cristal con cancelería de aluminio, en unión entre los edificios de Servicios Generales y Consulta Externa, se desprendió junta constructiva sin daños a estructuras.
5. Acceso a ambulancias en planta baja y 1er nivel el muro de Santa Julia se desprendió de las columnas y trabes "junta constructiva" con desprendimiento de aplanado y rompimiento de 1er hilada del muro con trabe.

**Daños Estructurales:** No hubo

**Reporte Fotográfico:** Adicionalmente a la inspección en campo del estado actual del inmueble, se realizó un reporte fotográfico que muestra lo observado en los elementos estructurales, no estructurales y espacios de los servicios; con el propósito de que este reporte constituya un antecedente histórico, de las características que presenta la edificación actualmente. **(Se adjunta como Anexo 1, que forma parte integrante de la presente Acta).**

**Con lo anterior, se da por concluida la visita realizada, firmando al calce para su constancia los que en ella intervinieron.**

Ing. Marco A. Andrade Cabello  
Analista de la División de Construcción

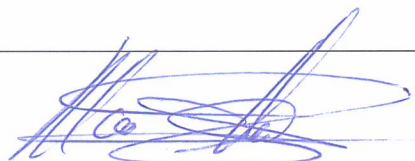

*ACTA DE DAÑOS Y AFECTACIONES DE LAS UNIDADES MÉDICAS Y NO MÉDICAS DERIVADAS DEL SISMO REGISTRADO EL 19 DE SEPTIEMBRE DE 2017 EN LA CIUDAD DE MÉXICO, ESTADO DE MÉXICO, MORELOS Y PUEBLA.*

**ANEXO 1 REPORTE FOTOGRAFICO**

Es importante mencionar que este tipo de información recabada, será parte del expediente, lo que permitirá coadyuvar a darle seguimiento a su comportamiento estructural y en su caso programar los trabajos de rehabilitación correspondientes.



Rampa de escalera rompimiento de muro en unión con trabe.

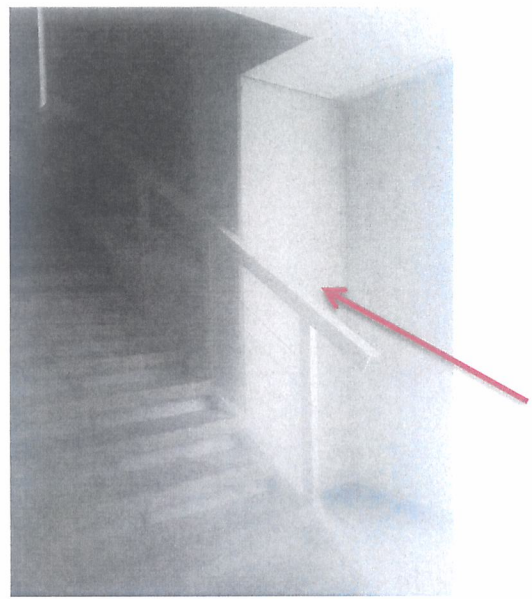

Vista de comuna de arranque de escalera con acceso a 1er nivel de consultorios.

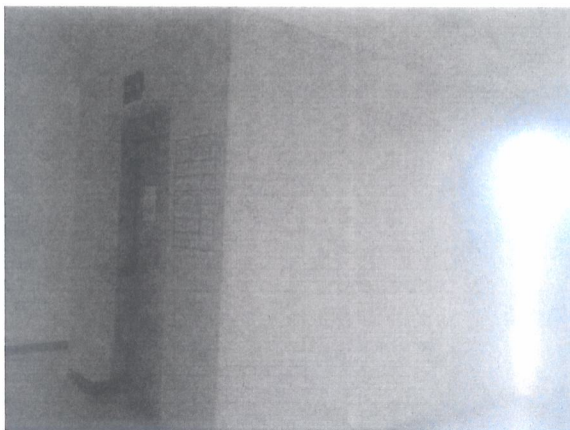

Fisuras en acabado del cubo de elevador, 1er nivel.

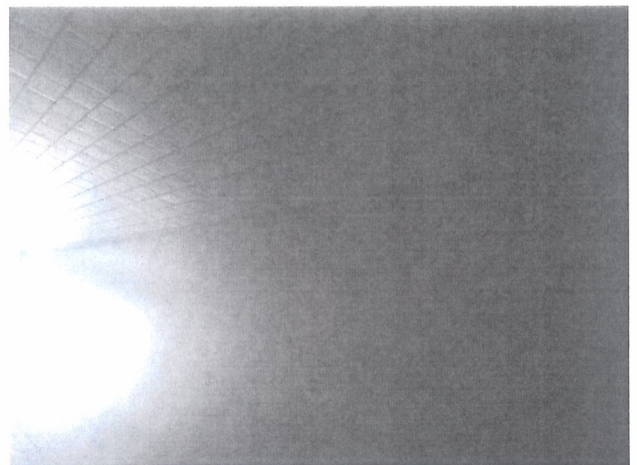

Desprendimiento de muro 1er nivel, a un lado de casa de mquinas, con acceso a urgencias.





*ACTA DE DAÑOS Y AFECTACIONES DE LAS UNIDADES MÉDICAS Y NO MÉDICAS DERIVADAS DEL SISMO REGISTRADO EL 19 DE SEPTIEMBRE DE 2017 EN LA CIUDAD DE MÉXICO, ESTADO DE MÉXICO, MORELOS Y PUEBLA.*

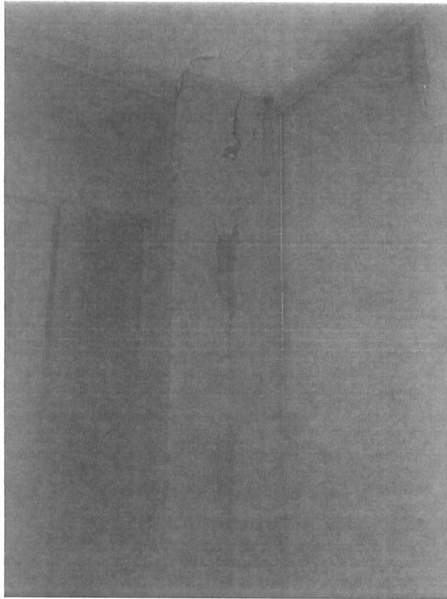

**Desprendimiento de aplanado en acceso a urgencias.**



**Desprendimiento de muro se Santa julia con Columna del 1er nivel.**