



REVISIÓN ESTRUCTURAL
UMF No. 140
CD.MX.

Calle La Teja No. 50
Col. Pueblo Nuevo Bajo
C.P. 10640
Del. Magdalena Contreras
Ciudad de México

ÍNDICE

1. Reporte de la Visita de Obra practicada por personal de la CII.
2. Reporte Fotográfico.
3. Opinión del D.R.O. que determinará si hay daño estructural.



ACTA DE DAÑOS Y AFECTACIONES DE LAS UNIDADES MÉDICAS Y NO MÉDICAS DERIVADAS DEL SISMO REGISTRADO EL 19 DE SEPTIEMBRE DE 2017 EN LA CIUDAD DE MÉXICO, ESTADO DE MÉXICO, MORELOS Y PUEBLA.

Siendo las 15:40 horas del día 22 de septiembre de 2017, se constituyó en el domicilio ubicado en Calle La Teja, Col. Pueblo Nuevo Bajo, Ciudad de México lugar en el que se ubica la Unidad de Medicina Familiar No. 140, la Ing. Arq. Fabiola Cuevas Espinoza, personal de la Coordinación de Infraestructura Inmobiliaria (CII) adscrita a la Dirección de Administración del Instituto Mexicano del Seguro Social, a efecto de llevar a cabo una visita técnica, con la finalidad de revisar físicamente la totalidad del inmueble e informar del estado actual en que se encuentra a consecuencia del sismo registrado el pasado 19 de septiembre de 2017, y dar a conocer si a simple vista se aprecien daños y/o alguno que represente riesgo en materia de estabilidad y seguridad estructural, para que en su caso se tomen las medidas necesarias de prevención y mitigación de riesgos.

A continuación se procedió a realizar la inspección de todo el inmueble, para detectar los posibles daños y se observó lo siguiente:

En recorrido en la **UMF 140** con personal Maestro Héctor Saigines García, Estructurista UNAM Arq. Sergio González Velázquez jefe de la cuadrilla estructurita UNAM Arq. Alexander Abiu Ortega apoyando a Protección Civil Dr. Juan Gilberto Álvarez de la O Director Unidad Lic. Roberto Pina Blanco Administrador Unidad, notándose lo siguiente:

Daños Superficiales: Se observó desprendimiento de repellado en fachada Norte Poniente en la unión de muros, columnas y losa principalmente. Fachada Norte desprendimiento de repellado 2do. nivel Fachada Sur presentación de fisuras en repellado

Daños Estructurales: En los elementos de las columnas del 1er y 2do. nivel se identificaron las fisuras en el cambio de acabado. Sin que exista daño estructural. Se quitó acabado en muros y columnas lo cual no se visualizó daño a la estructura, por lo que el inmueble es habitable.

Reporte Fotográfico: Adicionalmente a la inspección en campo del estado actual del inmueble, se realizó un reporte fotográfico que muestra lo observado en los elementos estructurales, no estructurales, con el propósito de que este reporte constituya un antecedente histórico, de las características que presenta la edificación actualmente. **(Se adjunta como Anexo 1, que forma parte integrante de la presente Acta).**

Con lo anterior, se da por concluida la visita realizada, firmando al calce para su constancia, él que en ella intervino.

Ing. Mario Alberto Morales Ramírez, Titular
de la División de Construcción.

*ACTA DE DAÑOS Y AFECTACIONES DE LAS UNIDADES MÉDICAS Y NO MÉDICAS
DERIVADAS DEL SISMO REGISTRADO EL 19 DE SEPTIEMBRE DE 2017 EN LA
CIUDAD DE MÉXICO, ESTADO DE MÉXICO, MORELOS Y PUEBLA.*

ANEXO 1 REPORTE FOTOGRAFICO

Es importante mencionar que este tipo de información recabada, será parte del expediente, lo que permitirá coadyuvar a darle seguimiento a su comportamiento estructural y en su caso programar los trabajos de rehabilitación correspondientes.



Se observa fachada sin afectaciones



Fisuras en acabado de escalera

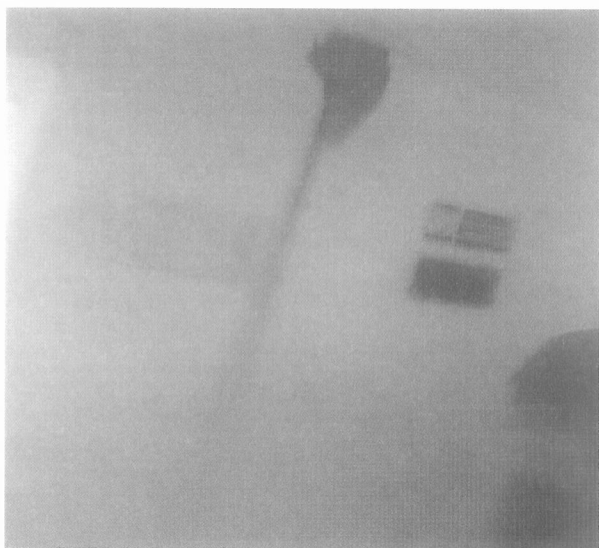

Aplanado desprendido en muro



Fachada sin problema de acabado

*ACTA DE DAÑOS Y AFECTACIONES DE LAS UNIDADES MÉDICAS Y NO MÉDICAS
DERIVADAS DEL SISMO REGISTRADO EL 19 DE SEPTIEMBRE DE 2017 EN LA
CIUDAD DE MÉXICO, ESTADO DE MÉXICO, MORELOS Y PUEBLA.*

ANEXO 1 REPORTE FOTOGRAFICO

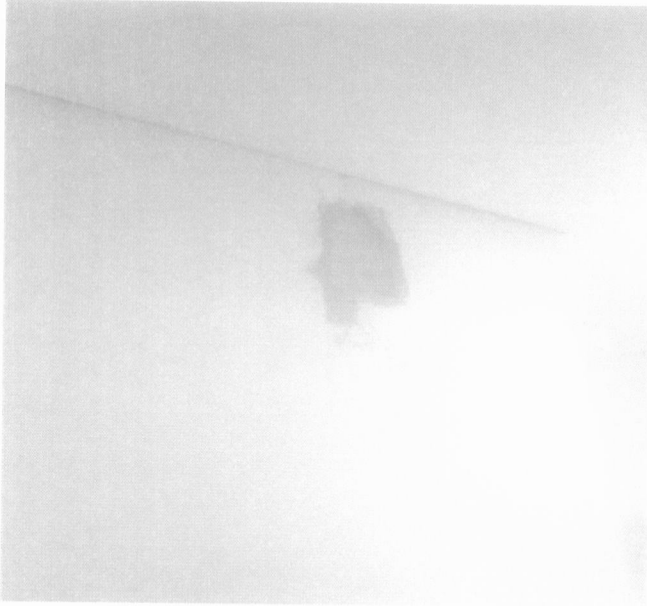

Acabado desprendido en muro

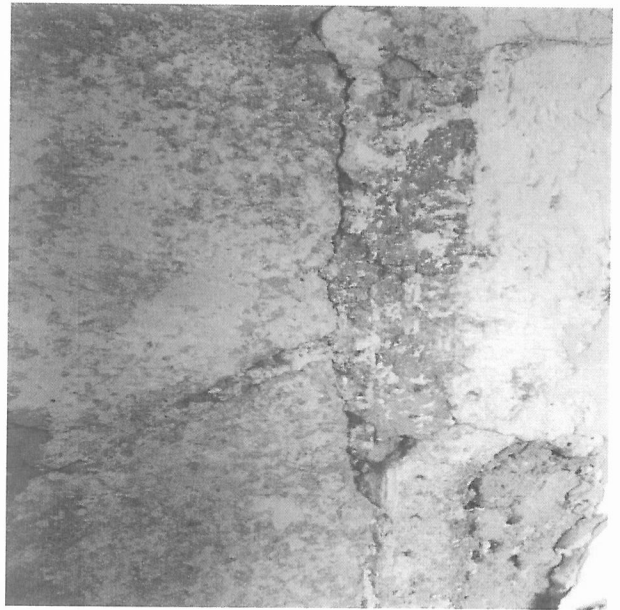

Fisura en aplanado de muro



Retiro de aplanado para observar fisura



Aplanado con fisura y de junta con columna

