



REVISIÓN ESTRUCTURAL  
HGR No. 1  
CUERNAVACA, MOR.

Av. Plan de Ayala No.  
1201, esq. Avenida Central  
Col. Flores Magón,  
C.P. 62430,  
Cuernavaca, Mor.

ÍNDICE

1. Reporte de la Visita de Obra practicada por personal de la CII.
2. Reporte Fotográfico.
3. Opinión del D.R.O. que determinará si hay daño estructural.

*ACTA DE DAÑOS Y AFECTACIONES DE LAS UNIDADES MÉDICAS Y NO MÉDICAS DERIVADAS DEL SISMO REGISTRADO EL 19 DE SEPTIEMBRE DE 2017 EN LA CIUDAD DE MÉXICO, ESTADO DE MÉXICO, MORELOS Y PUEBLA.*

Siendo las 15:00 horas del día 20 de septiembre de 2017, se constituyó en el domicilio ubicado en Avenida Plan de Ayala N.º 1201, Esq. Avenida Central, Colonia Flores Magón, C.P. 62431, en Cuernavaca, Estado de Morelos, lugar en el que se ubica el Hospital General Regional con N.º 1 "Lic. Ignacio García Téllez" de 293 camas, el personal de la Coordinación de Infraestructura Inmobiliaria (CII) adscrita a la Dirección de Administración del Instituto Mexicano del Seguro Social, para llevar a cabo una visita técnica, con la finalidad de revisar físicamente la totalidad del inmueble e informar del estado actual en que se encuentra a consecuencia del sismo registrado el pasado 19 de septiembre de 2017, y dar a conocer si a simple vista se aprecia algún daño que represente riesgo en materia de estabilidad y seguridad estructural y en su caso se tomen las medidas necesarias de prevención y mitigación de riesgos.

A continuación se procedió a realizar la inspección de los posibles daños, observando lo siguiente:

1. Edificio de "Hospitalización", se conforma de 12 niveles, los cuales se observan daños menores

**Daños Superficiales:**

- La salida de emergencia de todos los pisos está clausurada, la cual colinda y desemboca a un jardín cerrado, que no es seguro para pacientes y personal médico que baja por ella, el cual solo se observa desprendimiento de acabado de pasta en cubo de escaleras, así como juntas entre muros y columnas; no se observan agrietas en losas. Del lado opuesto del inmueble existe una escalera de aluminio por la que descendió todo el personal y pacientes en el momento del sismo.
  - En área de baños, se desprendió azulejo existente y en otros el acabado de loseta de cerámica, este último derivado de los recientes trabajos de mantenimiento, por una mala ejecución y supervisión de los trabajos.
  - En general en área de hospitalización y encamados solo se observó desprendimiento de aplanado.
  - Por el área médica comento que se reportó un robo de medicamento muy costoso, que se encontraba ubicado en el quinto piso, donde se observó que rompieron una puerta de madera con una camilla, para sustraerlo.
2. En áreas de farmacia, bodega, departamentos de personal y nutrición, así como el cuerpo del Centro de Lavado, solo se observó desprendimiento de aplanado, los cuales son daños menores.

**Daños Estructurales:** No se aprecian.

**Reporte Fotográfico:** Adicionalmente a la inspección en campo del estado actual del inmueble, se realizó un reporte fotográfico que muestra lo observado de los elementos estructurales, no estructurales, cuartos y espacios de los servicios; con objeto adicional de que





*ACTA DE DAÑOS Y AFECTACIONES DE LAS UNIDADES MÉDICAS Y NO MÉDICAS DERIVADAS DEL SISMO REGISTRADO EL 19 DE SEPTIEMBRE DE 2017 EN LA CIUDAD DE MÉXICO, ESTADO DE MÉXICO, MORELOS Y PUEBLA.*

este reporte sea un antecedente histórico de las características que presenta la edificación actualmente. **(Se adjunta como anexo 1, que forma parte integrante de la presente Acta).**

Es importante mencionar que este tipo de información recabada, será parte de los expedientes de la edificación, lo que permitirá coadyuvar a darle seguimiento ocularmente a su comportamiento estructural.

Con lo anterior se da por concluida la visita realizada, firmando al calce para su constancia los que en ella intervinieron.

Ing. Mario Alberto Morales Ramírez Titular de la División de Construcción	
Arq. Sara López Baldenebro Titular de la Subjefatura de División de Construcción Zona Norte	
Arq. Jorge Ahumada Torel Especialista en Elementos Estructurales	
Arq. Carlos Cabeza de Vaca Especialista en Elementos Estructurales	

**ACTA DE DAÑOS Y AFECTACIONES DE LAS UNIDADES MÉDICAS Y NO MÉDICAS DERIVADAS DEL SISMO REGISTRADO EL 19 DE SEPTIEMBRE DE 2017 EN LA CIUDAD DE MÉXICO, ESTADO DE MÉXICO, MORELOS Y PUEBLA.**

Hospital General Regional N.º 1 “Lic. Ignacio García Téllez” de 293 camas en Cuernavaca, Estado de Morelos.

**ANEXO 1 REPORTE FOTOGRAFICO**

Es importante mencionar que este tipo de información recabada, será parte del expediente, lo que permitirá coadyuvar a darle seguimiento a su comportamiento estructural y en su caso programar los trabajos de rehabilitación correspondientes.

<p>Fachada de Hospitalización “acceso principal”, no se observan daños en estructura</p>	<p>Área de urgencias, no se observan desprendimientos de material propio de la fachada</p>
<p>Pasillo en planta baja no se observan daños en plafones, ni en pisos</p>	<p>En área de Departamento de nutrición y dietética, no se observan daños ni desprendimiento de azulejo</p>

**ACTA DE DAÑOS Y AFECTACIONES DE LAS UNIDADES MÉDICAS Y NO MÉDICAS DERIVADAS DEL SISMO REGISTRADO EL 19 DE SEPTIEMBRE DE 2017 EN LA CIUDAD DE MÉXICO, ESTADO DE MÉXICO, MORELOS Y PUEBLA.**



En edificio de Hospitalización solo se observa desprendimiento de azulejo en cajillo de instalaciones



En edificio de Hospitalización área de escaleras principales, solo se observa desprendimiento de pasta en muro



En Hospitalización piso 9 "División Cirugía" en área de baños y regaderas, solo se observa desprendimiento de azulejo entre muro y columna.



En Hospitalización área de regaderas, solo se observa desprendimiento de azulejo.



*ACTA DE DAÑOS Y AFECTACIONES DE LAS UNIDADES MÉDICAS Y NO MÉDICAS DERIVADAS DEL SISMO REGISTRADO EL 19 DE SEPTIEMBRE DE 2017 EN LA CIUDAD DE MÉXICO, ESTADO DE MÉXICO, MORELOS Y PUEBLA.*

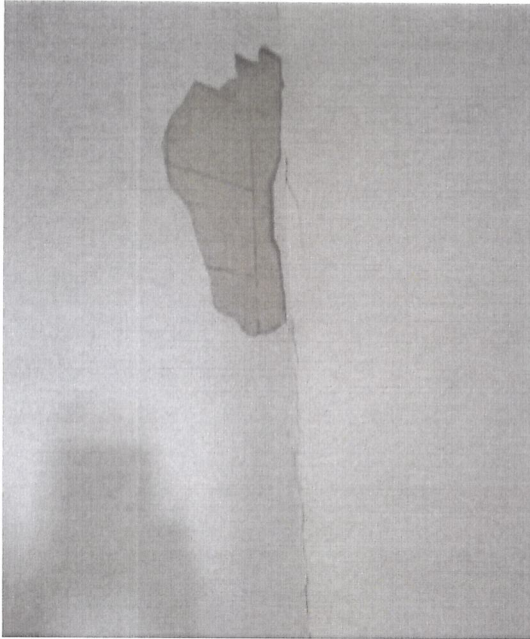

En edificio de Hospitalización en área de baños, se observa desprendimiento de aplanado sobre azulejo



En edificio de Hospitalización área de cubo de escaleras de emergencias "Clausurada" se observa separación entre muro y la columna así como desprendimiento del recubrimiento de pasta.



En Hospitalización área de consulta de especialidades, se observa desprendimiento de aplanado en columna.

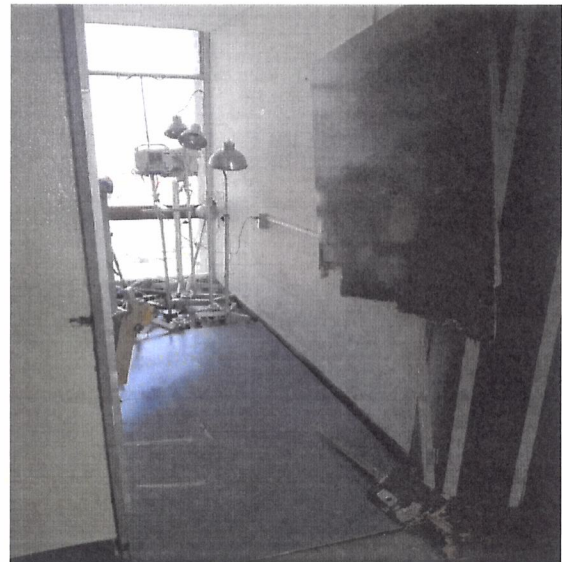

En Hospitalización quinto piso, se observa puerta de madera que durante el sismo fue forzada y rota, para sustraer medicamento costoso, el cual se resguardaba

