



REVISIÓN ESTRUCTURAL
HGZ No. 7
CUAUTLA, MOR.

Calle Tulipanes No. 2,
Col. Centro
C.P. 62740,
Cautla, Mor.

ÍNDICE

1. Reporte de la Visita de Obra practicada por personal de la CII.
2. Reporte Fotográfico.
3. Opinión del D.R.O. que determinará si hay daño estructural.

ACTA DE DAÑOS Y AFECTACIONES DE LAS UNIDADES MÉDICAS Y NO MÉDICAS DERIVADAS DEL SISMO REGISTRADO EL 19 DE SEPTIEMBRE DE 2017 EN LA CIUDAD DE MÉXICO, ESTADO DE MÉXICO, MORELOS Y PUEBLA.

Siendo las 10:00 horas del día 21 de septiembre de 2017, se constituyó en el domicilio ubicado en Calle Tulipanes N.º 2, Colonia Centro, C.P. 62740, lugar en el que se ubica el Hospital General de Zona N.º 7, 53 camas, en Cuautla, Centro, Estado de Morelos, el Ingeniero Mario Alberto Morales Ramírez, Titular de la División de Construcción, a solicitud de la Coordinación de Infraestructura Inmobiliaria (CII) adscrita a la Dirección de Administración del Instituto Mexicano del Seguro Social, llevó a cabo una visita técnica, con la finalidad de revisar físicamente la totalidad del inmueble e informar del estado actual en que se encuentra a consecuencia del sismo registrado el pasado 19 de septiembre de 2017, y dar a conocer si a simple vista se aprecia algún daño que represente riesgo en materia de estabilidad y seguridad estructural y en su caso se tomen las medidas necesarias de prevención y mitigación de riesgos.

A continuación se procedió a realizar la inspección de los posibles daños, observando lo siguiente:

Daños Superficiales: Desprendimiento de aplanado en muros.

Daños Estructurales: El módulo de ampliación en área de nutrición, se encontraron muros caídos y algunos otros muy agrietados, se necesita un dictamen más profundo para dictaminar el daño en la estructura ya que es metálica recubierta de concreto. **No existen condiciones para seguir operando.**

Reporte Fotográfico: Adicionalmente a la inspección en campo del estado actual del inmueble, se realizó un reporte fotográfico que muestra lo observado de los elementos estructurales, no estructurales, cuartos y espacios de los servicios; con objeto adicional de que este reporte sea un antecedente histórico de las características que presenta la edificación actualmente. **(Se adjunta como anexo 1, que forma parte integrante de la presente Acta).**

Es importante mencionar que este tipo de información recabada, será parte de los expedientes de la edificación, lo que permitirá coadyuvar a darle seguimiento ocularmente a su comportamiento estructural.

Con lo anterior, se da por concluida la visita realizada, firmando al calce para su constancia los que en ella intervinieron.

Ing. Mario Alberto Morales Ramírez Titular de la División de Construcción	
--	--

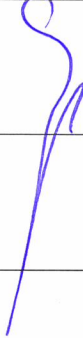

ACTA DE DAÑOS Y AFECTACIONES DE LAS UNIDADES MÉDICAS Y NO MÉDICAS DERIVADAS DEL SISMO REGISTRADO EL 19 DE SEPTIEMBRE DE 2017 EN LA CIUDAD DE MÉXICO, ESTADO DE MÉXICO, MORELOS Y PUEBLA.

Arq. Sara López Baldenebro Titular de la Subjefatura de División de Construcción Zona Norte	
Arq. Jorge Ahumada Torel Especialista en Elementos Estructurales	
Arq. Carlos Cabeza de Vaca Especialista en Elementos Estructurales	



ACTA DE DAÑOS Y AFECTACIONES DE LAS UNIDADES MÉDICAS Y NO MÉDICAS DERIVADAS DEL SISMO REGISTRADO EL 19 DE SEPTIEMBRE DE 2017 EN LA CIUDAD DE MÉXICO, ESTADO DE MÉXICO, MORELOS Y PUEBLA.

Hospital General de Zona N.º 7, 53 camas, en
Cuatla, Centro, Estado de Morelos

ANEXO 1 REPORTE FOTOGRAFICO

Es importante mencionar que este tipo de información recabada, será parte del expediente, lo que permitirá coadyuvar a darle seguimiento a su comportamiento estructural y en su caso programar los trabajos de rehabilitación correspondientes.

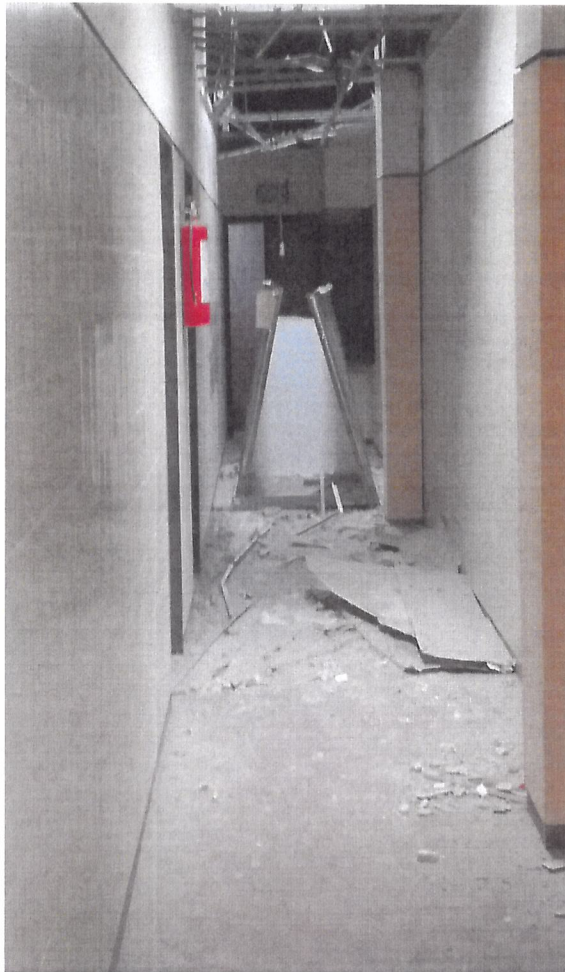

El módulo de ampliación en área de nutrición, se encontraron muros caídos y algunos otros muy agrietados



El módulo de ampliación en área de nutrición, se encontraron muros agrietados se observa que muros de tabique rojo recubren a columnas.



ACTA DE DAÑOS Y AFECTACIONES DE LAS UNIDADES MÉDICAS Y NO MÉDICAS DERIVADAS DEL SISMO REGISTRADO EL 19 DE SEPTIEMBRE DE 2017 EN LA CIUDAD DE MÉXICO, ESTADO DE MÉXICO, MORELOS Y PUEBLA.



El módulo de ampliación en área de nutrición, se encontraron muros caídos y algunos otros muy agrietados



En área de encamados donde se ubican la consolas se hicieron trabajos de rehabilitación, se observa que no quitaron la instalación existente



En área de Nutrición, se aprecian daños estructurales a simple vista, y se encuentra fuera de operación



El módulo de ampliación en área de nutrición, se necesita un dictamen más profundo para dictaminar el daño en la estructura ya que es metálica recubierta de concreto

ACTA DE DAÑOS Y AFECTACIONES DE LAS UNIDADES MÉDICAS Y NO MÉDICAS DERIVADAS DEL SISMO REGISTRADO EL 19 DE SEPTIEMBRE DE 2017 EN LA CIUDAD DE MÉXICO, ESTADO DE MÉXICO, MORELOS Y PUEBLA.



En área administrativa, se observa desprendimiento de enjarre, en muros y columna.

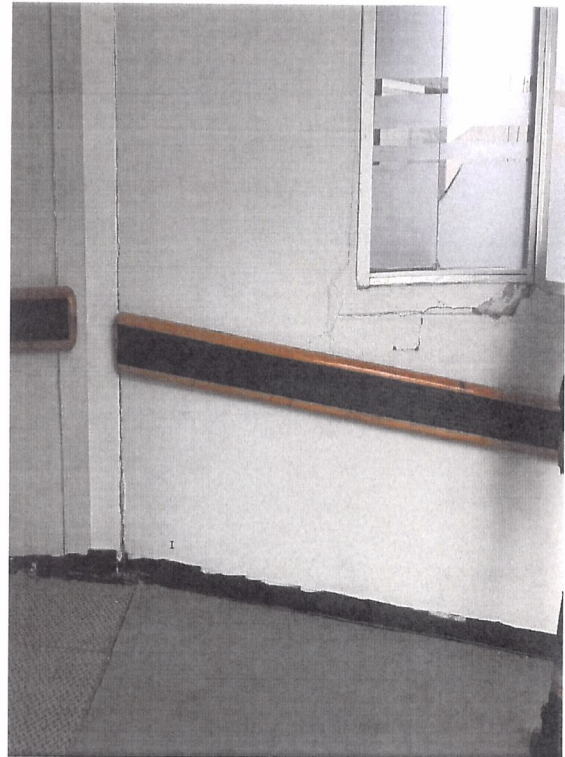

Se observa junta constructiva del pasillo del módulo de ampliación, con consulta externa, el cual existe un desprendimiento normal de los elementos.



En área de hospitalización se observa desprendimiento de enjarre en muros, sin daños mayores



El módulo de ampliación planta baja se observa grieta de loseta vinílica y un pequeño levantamiento de piso

