

REVISIÓN ESTRUCTURAL  
HGZ/MF No. 5  
ZACATEPEC, MOR.

Av. Lázaro Cárdenas s/n,  
Col. Centro  
C.P. 62780  
Zacatepec, Mor.

**ÍNDICE**

1. Reporte de la Visita de Obra practicada por personal de la CII.
2. Reporte Fotográfico.
3. Opinión del D.R.O. que determinará si hay daño estructural.

**ACTA DE DAÑOS Y AFECTACIONES DE LAS UNIDADES MÉDICAS Y NO MÉDICAS DERIVADAS DEL SISMO REGISTRADO EL 19 DE SEPTIEMBRE DE 2017 EN LA CIUDAD DE MÉXICO, ESTADO DE MÉXICO, MORELOS Y PUEBLA.**

Siendo las 12:00 horas del día 21 de septiembre de 2017, se constituyó en el domicilio ubicado en Lázaro Cárdenas S/N Col. Centro C.P. 62780, Zacatepec, Morelos, lugar en el que se ubica el Hospital General de Zona con Medicina Familiar N.º 5 de 50 camas en Zacatepec Hidalgo, Estado de Morelos y Subdelegación, personal de la Coordinación de Infraestructura Inmobiliaria (CII) adscrita a la Dirección de Administración del Instituto Mexicano del Seguro Social, a efecto de llevar a cabo una visita técnica, con la finalidad de revisar físicamente la totalidad del inmueble e informar del estado actual en que se encuentra a consecuencia del sismo registrado el pasado 19 de septiembre de 2017, y dar a conocer si a simple vista se aprecien daños y/o alguno que represente riesgo en materia de estabilidad y seguridad estructural, para que en su caso se tomen las medidas necesarias de prevención y mitigación de riesgos.

Antecedente: Dicho inmuebles fue construido en 1963 y cuenta con dos ampliaciones que tienen una edad aproximada de 12 años.

A continuación se procedió a realizar la inspección de todo el inmueble, para detectar los posibles daños y se observó lo siguiente:

**Daños Superficiales y Estructurales:**



- **Cuerpo 1.**
  1. Mezanine (Dirección Administrativa): Daños en herrería, plafones, celosía y enjarres.
  2. Planta baja (Consulta externa, urgencias y laboratorios) Daños menores, desprendimiento de recubrimiento en muros, plafones de yeso; en el laboratorio hubo desprendimiento de loseta cerámica en muros del área de toma de sangre y baños. Estructuralmente a simple vista se aprecia en buen estado.
- **Cuerpo 2. (Subdelegación) **Se observa estructuralmente seriamente dañado****, en todas sus columnas, trabes, muros con enormes boquetes, la herrería totalmente desprendida, el cual se encuentra oxidada y picada.
- **Cuerpo 3 (Centro de Seguridad Social)** En primer nivel se observó daños de desprendimiento de recubrimientos (azulejos), área de escalera dañada estructuralmente, dos columnas seriamente dañadas, en planta baja área de doble altura daños la herrería se desprendió de losa a piso.
- **Cuerpo 4 (Farmacia planta baja y Almacén primer nivel)** Ambos estructuralmente se encuentran en buen estado.

**Reporte Fotográfico:** Adicionalmente a la inspección en campo del estado actual del inmueble, se realizó un reporte fotográfico que muestra lo observado en los elementos estructurales, no estructurales, cuartos y espacios de los servicios; con el propósito de que este reporte constituya un antecedente histórico, de las características que presenta la

*ACTA DE DAÑOS Y AFECTACIONES DE LAS UNIDADES MÉDICAS Y NO MÉDICAS DERIVADAS DEL SISMO REGISTRADO EL 19 DE SEPTIEMBRE DE 2017 EN LA CIUDAD DE MÉXICO, ESTADO DE MÉXICO, MORELOS Y PUEBLA.*

edificación actualmente. **(Se adjunta como Anexo 1, que forma parte integrante de la presente Acta).**

Con lo anterior, se da por concluida la visita realizada, firmando al calce para su constancia los que en ella intervinieron.

Ing. Mario Alberto Morales Ramírez Titular de la División de Construcción	
Arq. Sara López Baldenebro Titular de la Subjefatura de División de Construcción Zona Norte	
Arq. Jorge Ahumada Torel Especialista en Elementos Estructurales	
Arq. Carlos Cabeza de Vaca Especialista en Elementos Estructurales	



*ACTA DE DAÑOS Y AFECTACIONES DE LAS UNIDADES MÉDICAS Y NO MÉDICAS DERIVADAS DEL SISMO REGISTRADO EL 19 DE SEPTIEMBRE DE 2017 EN LA CIUDAD DE MÉXICO, ESTADO DE MÉXICO, MORELOS Y PUEBLA.*

Hospital General de Zona con Medicina Familiar N.º 5 de 50 camas en  
Zacatepec Hidalgo, Estado de Morelos.

**ANEXO 1 REPORTE FOTOGRAFICO**

Es importante mencionar que este tipo de información recabada, será parte del expediente, lo que permitirá coadyuvar a darle seguimiento a su comportamiento estructural y en su caso programar los trabajos de rehabilitación correspondientes.



Fachada del cuerpo 1 "Dirección Administrativa", no se observan daños en estructura



Fachada del Hospital "acceso principal", no se observan daños en estructura



Cuerpo 1, en Mezanine se encuentra la Dirección Administrativa, se observa barandal desprendido



Cuerpo 1, en Mezanine "Dirección Administrativa", se informó que así estaba antes del temblor, el cual se encontraba sin plafón, y se recomendó quitar el colgante oxidado y viejo



*ACTA DE DAÑOS Y AFECTACIONES DE LAS UNIDADES MÉDICAS Y NO MÉDICAS DERIVADAS DEL SISMO REGISTRADO EL 19 DE SEPTIEMBRE DE 2017 EN LA CIUDAD DE MÉXICO, ESTADO DE MÉXICO, MORELOS Y PUEBLA.*



Cuerpo 1, en doble altura, se informó que así estaba antes del temblor, el cual se encontraba sin plafón, y se recomendó quitar el colgante oxidado y viejo



Cuerpo 2, "Subdelegación", se encuentra estructuralmente dañado



Cuerpo 2, "Subdelegación", se encuentra estructuralmente dañado





**ACTA DE DAÑOS Y AFECTACIONES DE LAS UNIDADES MÉDICAS Y NO MÉDICAS DERIVADAS DEL SISMO REGISTRADO EL 19 DE SEPTIEMBRE DE 2017 EN LA CIUDAD DE MÉXICO, ESTADO DE MÉXICO, MORELOS Y PUEBLA.**



Cuerpo 2, "Subdelegación", se encuentra estructuralmente dañado



Cuerpo 3, "Centro de Seguridad Social", la fachada se encuentra en buenas condiciones



Cuerpo 3, "Centro de Seguridad Social", las escaleras se encuentran dañada estructuralmente

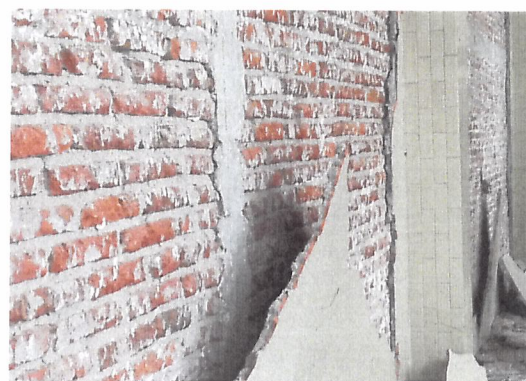

Cuerpo 3, "Centro de Seguridad Social", en primer nivel sólo se observa desprendimiento de recubrimientos (azulejos)



Cuerpo 3, "Centro de Seguridad Social", en planta baja área de doble altura se desprendió azulejo en muros



Cuerpo 3, en planta baja área de doble altura la herrería se desprendió de losa a piso



*ACTA DE DAÑOS Y AFECTACIONES DE LAS UNIDADES MÉDICAS Y NO MÉDICAS DERIVADAS DEL SISMO REGISTRADO EL 19 DE SEPTIEMBRE DE 2017 EN LA CIUDAD DE MÉXICO, ESTADO DE MÉXICO, MORELOS Y PUEBLA.*

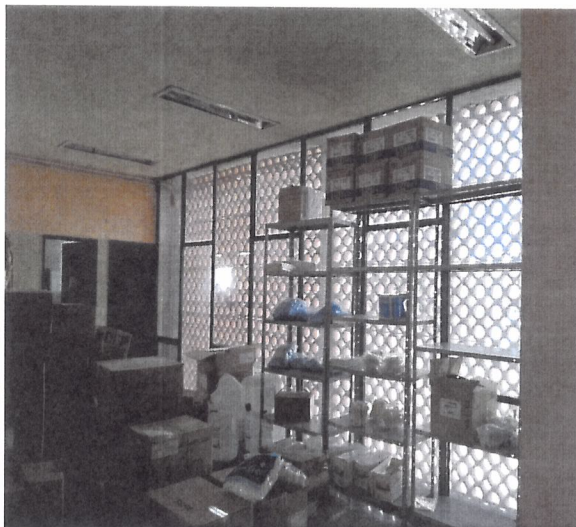

Cuerpo 4 "Farmacia" en planta baja en buen estado



Cuerpo 4 "Almacén" en primer nivel en buen estado

**En general, se observan daños menores a plafones, muros, herrería y de tablaroca, retirar totalmente la celosía existente del Hospital.**