



REVISIÓN ESTRUCTURAL
CENTRO VACACIONAL
Y DE CONVENCIONES
IMSS OAXTEPEC

Autopista México –
Cuautla km. 27 + 200
C.P. 62738
Oaxtepec, Mor.

ÍNDICE

1. Reporte de la Visita de Obra practicada por personal de la CII.
2. Reporte Fotográfico.
3. Opinión del D.R.O. que determinará si hay daño estructural.



ACTA DE DAÑOS Y AFECTACIONES DE LAS UNIDADES MÉDICAS Y NO MÉDICAS DERIVADAS DEL SISMO REGISTRADO EL 19 DE SEPTIEMBRE DE 2017 EN LA CIUDAD DE MÉXICO, ESTADO DE MÉXICO, MORELOS Y PUEBLA.

Siendo las 15:00 horas del día 20 de septiembre de 2017, se constituyó en el domicilio ubicado en Autopista México-Cuautla, Km. 27 + 200, Oaxtepec, C.P. 62738, Estado de Morelos, lugar en el que se ubica el "Centro Vacacional y de Convenciones IMSS Oaxtepec", el personal de la Coordinación de Infraestructura Inmobiliaria (CII) adscrita a la Dirección de Administración del Instituto Mexicano del Seguro Social, para llevar a cabo una visita técnica, con la finalidad de revisar físicamente la totalidad del inmueble e informar del estado actual en que se encuentra a consecuencia del sismo registrado el pasado 19 de septiembre de 2017, y dar a conocer si a simple vista se aprecia algún daño que represente riesgo en materia de estabilidad y seguridad estructural y en su caso se tomen las medidas necesarias de prevención y mitigación de riesgos.

A continuación se procedió a realizar la inspección de los posibles daños, observando lo siguiente:

Daños Superficiales: El área del Hotel presenta daños en muros de tablarroca, puertas de vidrio templado rotas. En el auditorio se desprendió el aplanado de los muros. En el comedor el recubrimiento de la bóveda de tabique o teja roja se desprendió.

Daños Estructurales: No se aprecian.

Reporte Fotográfico: Adicionalmente a la inspección en campo del estado actual del inmueble, se realizó un reporte fotográfico que muestra lo observado de los elementos estructurales, no estructurales, cuartos y espacios de los servicios; con objeto adicional de que este reporte sea un antecedente histórico de las características que presenta la edificación actualmente. **(Se adjunta como anexo 1, que forma parte integrante de la presente Acta).**

Con lo anterior, se da por concluida la visita realizada, firmando al calce para su constancia los que en ella intervinieron.

Ing. Mario Alberto Morales Ramírez Titular de la División de Construcción	
Arq. Sara López Baldenebro Titular de la Subjefatura de División de Construcción Zona Norte	
Arq. Jorge Ahumada Torel Especialista en Elementos Estructurales	
Arq. Carlos Cabeza de Vaca Especialista en Elementos Estructurales	

ACTA DE DAÑOS Y AFECTACIONES DE LAS UNIDADES MÉDICAS Y NO MÉDICAS DERIVADAS DEL SISMO REGISTRADO EL 19 DE SEPTIEMBRE DE 2017 EN LA CIUDAD DE MÉXICO, ESTADO DE MÉXICO, MORELOS Y PUEBLA.

ANEXO 1 REPORTE FOTOGRAFICO

Es importante mencionar que este tipo de información recabada, será parte del expediente, lo que permitirá coadyuvar a darle seguimiento a su comportamiento estructural y en su caso programar los trabajos de rehabilitación correspondientes.

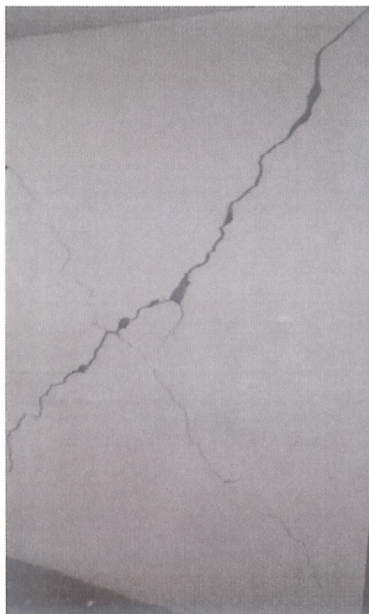

Acceso AL Centro Vacacional de Oaxtepec, donde se aprecian daños en estructura y en acabados.

ACTA DE DAÑOS Y AFECTACIONES DE LAS UNIDADES MÉDICAS Y NO MÉDICAS DERIVADAS DEL SISMO REGISTRADO EL 19 DE SEPTIEMBRE DE 2017 EN LA CIUDAD DE MÉXICO, ESTADO DE MÉXICO, MORELOS Y PUEBLA.



Restaurante del Centro Vacacional de Oaxtepec, donde se aprecian daños en acabados.



ACTA DE DAÑOS Y AFECTACIONES DE LAS UNIDADES MÉDICAS Y NO MÉDICAS DERIVADAS DEL SISMO REGISTRADO EL 19 DE SEPTIEMBRE DE 2017 EN LA CIUDAD DE MÉXICO, ESTADO DE MÉXICO, MORELOS Y PUEBLA.



Nosocomio: Presenta daños estructurales y de acabados