

Evaluación del Desarrollo del Niño (EDN)

La evaluación infantil permite identificar si los niños(as) se comportan y relacionan de acuerdo con los parámetros “normales” para su edad con la finalidad de intervenir oportunamente.

En las guarderías IMSS se aplica la cédula “Evaluación del Desarrollo del Niño” (EDN)

La EDN Cuenta con instrumentos por rangos de edad de 6 meses:

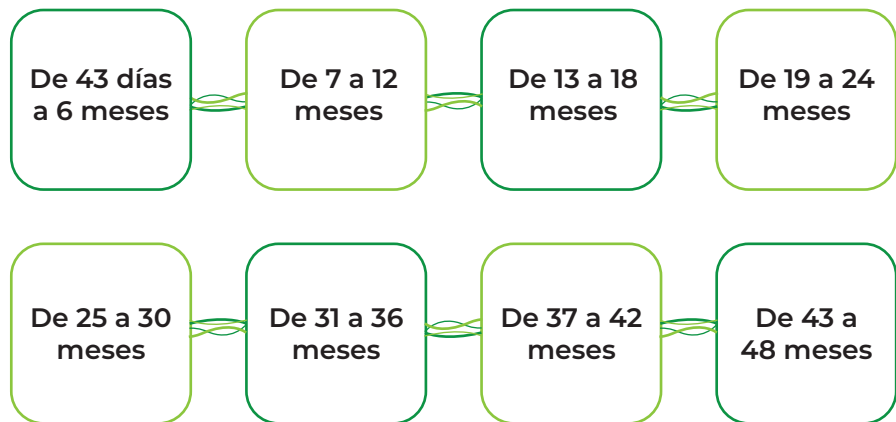

Cada instrumento muestra conductas esperadas para la edad en cuatro áreas de desarrollo

Área Psicosocial

Indaga sobre las formas de relacionarse, la autonomía, el autocuidado y la identificación de emociones.

Área de Lenguaje

Monitorea el desarrollo de habilidades como el balbuceo, la intención comunicativa, la comprensión y expresión verbal.

Área Psicomotriz

Evalúa la adquisición gradual de la coordinación de movimientos del cuerpo.

Área Cognitiva

Considera procesos mentales para conocer, e interactuar con el entorno (sentidos, conceptualización, resolución de problemas, etc.).

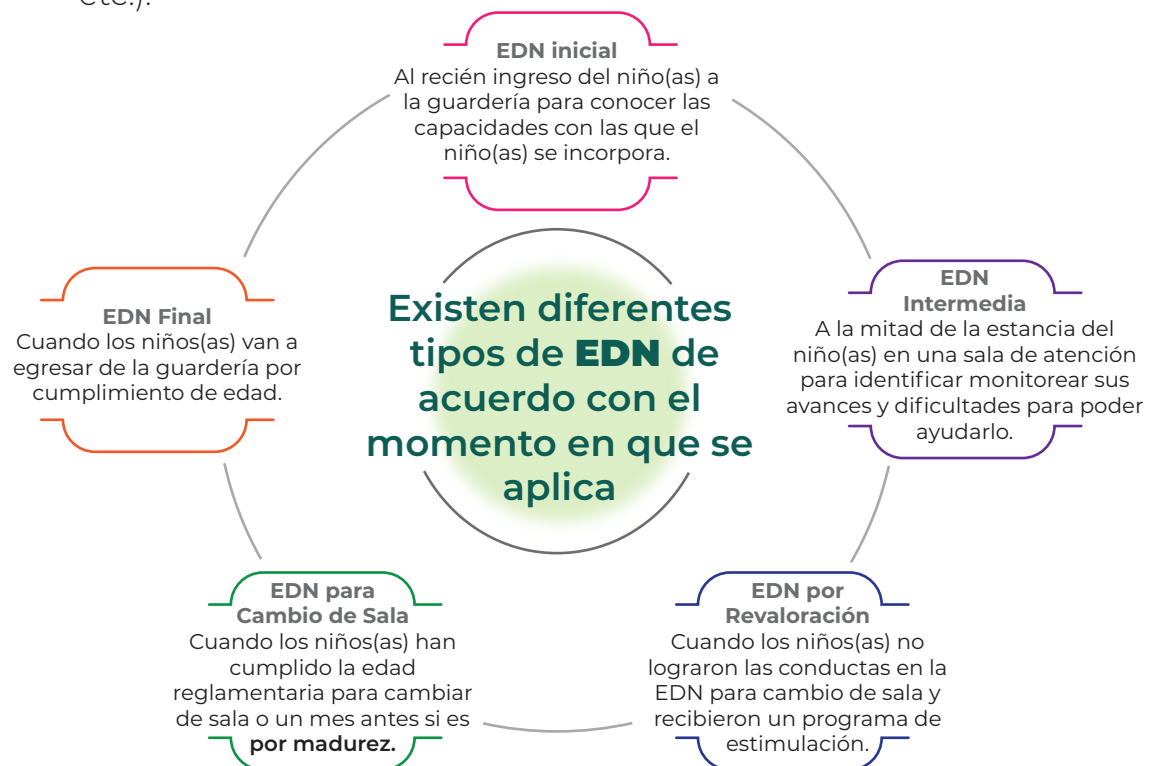

Los niños(as) deben lograr al menos el 75% de las conductas en cada área evaluada para cambiar de sala, si no le aplicarán un programa de estimulación en la guardería.

Si después del programa, los niños(as) siguen sin lograr las conductas esperadas son canalizados al área médica en busca de un diagnóstico oportuno.

La ciencia ha comprobado que las intervenciones tempranas tienen mayores beneficios, pues en los primeros años de vida el cerebro tiene más capacidad para adaptarse y generar conexiones neuronales.

¡Un diagnóstico oportuno puede cambiar la vida de tus hijos(as)!, pues recibirán intervenciones tempranas que les ayudará a mejorar su desenvolvimiento futuro.



TE INVITAMOS A MANTENERTE INFORMADO A TRAVÉS DE ESTE SITIO

Fuente:

- Procedimiento de pedagogía del servicio de guardería IMSS / 3220-003-028 / actualización 23 de diciembre 2021.