

“2015, Año del Generalísimo José María Morelos y Pavón”

**Anexo 3 Elementos para la elaboración del Diagnóstico del Programa Presupuestario
E012 Prestaciones sociales**

Elementos	Descripción
I. Antecedentes	<p>La Fusión del Pp E009 Prestaciones sociales eficientes que tiene como objetivo contribuir al bienestar social de los derechohabientes del IMSS y del público en general así como a la prevención de enfermedades a través de la promoción y fomento a la salud, la cultura, el deporte, la capacitación y el adiestramiento técnico y el Pp. E010 Otorgamiento de las prestaciones de velatorios, centros vacacionales y tiendas que tiene como objetivo contribuir a consolidar las acciones de protección, promoción de la salud mediante la contribución a la economía familiar a través del ahorro en cuotas y precios en Centros Vacacionales, Velatorios y facilidades de adquisición en el Sistema de Tiendas IMSS-SNTSS. Como puede observarse los dos programas son complementarios, además de que tienen la misma población potencial, por lo que se fusionarían en un Pp. E012 Prestaciones sociales, con estas acciones se busca lograr una mayor eficiencia en la prestación de servicios sociales para el bienestar de la población, lograr una optimización de los recursos presupuestarios destinados a estos programas y, por otro lado, fortalecer la participación de los pacientes fomentando la cultura del autocuidado, así como también apoyar la generación de empleos y la economía familiar.</p>
II Justificación y alineación	
	<p>En el Pp E012 Prestaciones sociales, se genera con el afán de lograr un mejoramiento de los procesos y una mayor eficiencia operativa para cumplir de manera más efectiva con la Meta del PND México Incluyente, el objetivo 6 del Programa Sectorial de Salud 2013-2018 Avanzar en la construcción de un Sistema Nacional de Salud Universal, bajo la rectoría de la Secretaría de Salud, y con el objetivo del PIIMSS Contribuir a la universalización del acceso a la salud.</p>
III Identificación y descripción del problema	
III.1 Definición del problema	<p>Los individuos que se encuentran por debajo de la línea de vulnerabilidad no tienen ingreso suficiente y/o capacidades que les permitan el acceso a satisfacer sus derechos económicos, sociales y culturales.</p>

“2015, Año del Generalísimo José María Morelos y Pavón”

III.2 Árbol de problema

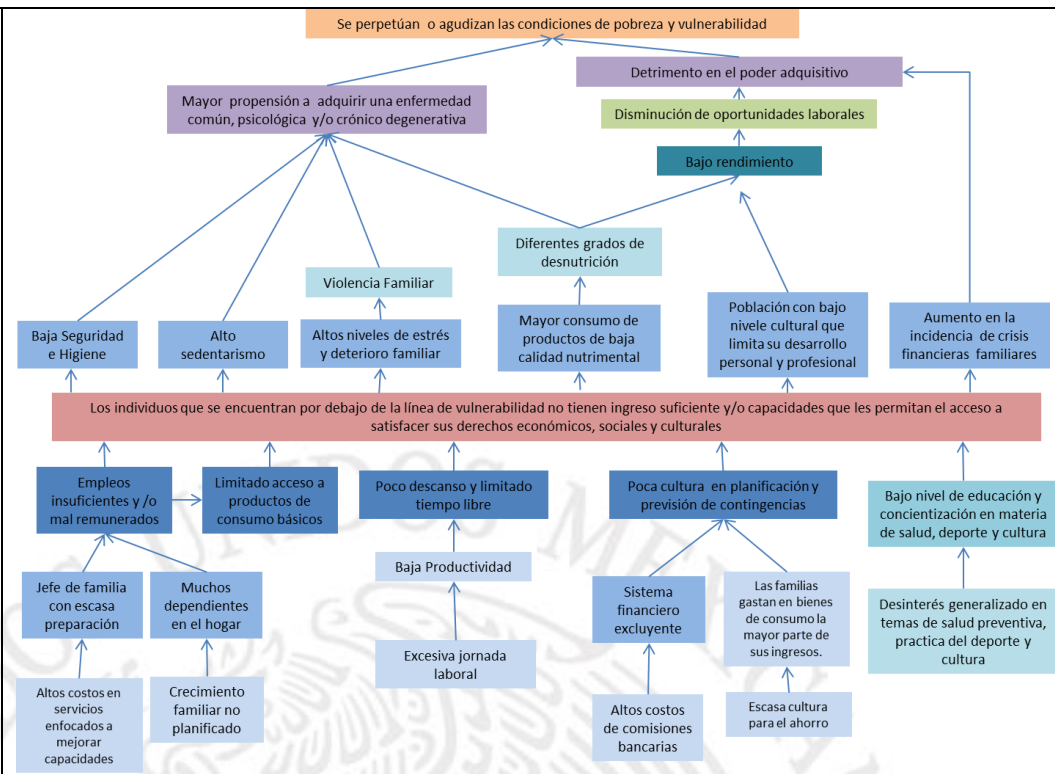

IV Objetivo del programa



“2015, Año del Generalísimo José María Morelos y Pavón”

<p>IV.1 Árbol de objetivo</p>	<p>Se supera la línea de vulnerabilidad (no pobres y no vulnerables)</p> <ul style="list-style-type: none"> Baja propensión a adquirir una enfermedad común, psicológica y/o crónico degenerativa <ul style="list-style-type: none"> Alta Seguridad e Higiene Bajo sedentarismo Bajas niveles de estrés y deterioro familiar Incremento en el poder adquisitivo <ul style="list-style-type: none"> Aumento de oportunidades laborales Alto rendimiento <ul style="list-style-type: none"> Adecuados niveles de nutrición <ul style="list-style-type: none"> Mayor consumo de productos de alta calidad nutrimental Población con alto nivel cultural que permita su desarrollo personal y profesional Baja incidencia de crisis financieras familiares <p>Los individuos que se encuentran por debajo de la línea de vulnerabilidad tienen ingreso suficiente y/o capacidades que les permitan el acceso a satisfacer sus derechos económicos, sociales y culturales</p> <ul style="list-style-type: none"> Pleno empleo y remuneración justa <ul style="list-style-type: none"> Jefe de familia capacitado <ul style="list-style-type: none"> Bajos costos en servicios enfocados a mejorar capacidades Pocos dependientes en el hogar <ul style="list-style-type: none"> Crecimiento familiar planeado Descanso y tiempo libre <ul style="list-style-type: none"> Alta Productividad <ul style="list-style-type: none"> Jornada laboral adecuada Cultura en planificación y previsión de contingencias <ul style="list-style-type: none"> Sistema financiero incluyente <ul style="list-style-type: none"> Bajos costos de comisiones bancarias Las familias gastan en bienes de consumo una menor proporción de sus ingresos. <ul style="list-style-type: none"> Cultura para el ahorro Educación y concientización en materia de salud, deporte y cultura <ul style="list-style-type: none"> Interés generalizado en temas de salud preventiva, practica del deporte y cultura
<p>IV.2 Definición de los objetivos</p>	<p>Contribuir a consolidar las acciones de protección, promoción de la salud y prevención de enfermedades mediante el ingreso suficiente y/o capacidades que les permitan el acceso a satisfacer sus derechos económicos, sociales y culturales.</p> <p>Los individuos que se encuentran por debajo de la línea de vulnerabilidad tienen ingreso suficiente y/o capacidades que les permiten el acceso a satisfacer sus derechos económicos, sociales y culturales.</p>
<p>V Cobertura y focalización</p>	
<p>V.1 Caracterización y cuantificación de la población potencial.</p>	<p>Los dos programas son complementarios, además de que tienen como población potencial a todos los habitantes del país la población objetivo estaría en función de la capacidad instalada existente.</p> <p>Buscando siempre lograr una mayor eficiencia en la prestación de servicios sociales para el bienestar de toda la población, optimizar los recursos presupuestarios, fortalecer la participación, fomentar la salud y la cultura y apoyar la economía familiar.</p>
<p>V.2 Caracterización y cuantificación de la población objetivo</p>	<p>Los dos programas son complementarios, además de que tienen como población potencial a todos los habitantes del país la población objetivo estaría en función de la capacidad instalada existente.</p> <p>Buscando siempre lograr una mayor eficiencia en la prestación de servicios sociales para el bienestar de toda la población, optimizar los recursos presupuestarios, fortalecer la participación, fomentar la salud y la cultura y apoyar la economía familiar.</p>

“2015, Año del Generalísimo José María Morelos y Pavón”

<p>V.3 Padrón de beneficiarios</p>	<table border="1"> <tr> <td colspan="2" data-bbox="428 415 1313 457">Población objetivo para 2016 Pp E012 "Prestaciones Sociales"</td> </tr> <tr> <td data-bbox="428 499 976 541">Tipo</td> <td data-bbox="976 499 1313 541">2016</td> </tr> <tr> <td data-bbox="428 541 976 583">Centros Vacacionales</td> <td data-bbox="976 541 1313 583">738,448</td> </tr> <tr> <td data-bbox="428 583 976 625">Velatorios</td> <td data-bbox="976 583 1313 625">32,758</td> </tr> <tr> <td data-bbox="428 625 976 667">Tiendas</td> <td data-bbox="976 625 1313 667">2,340,017</td> </tr> <tr> <td data-bbox="428 667 976 709">Inscritos a Cursos Prestaciones Sociales</td> <td data-bbox="976 667 1313 709">1,681,639</td> </tr> <tr> <td data-bbox="428 709 976 751">Total</td> <td data-bbox="976 709 1313 751">4,792,862</td> </tr> </table>	Población objetivo para 2016 Pp E012 "Prestaciones Sociales"		Tipo	2016	Centros Vacacionales	738,448	Velatorios	32,758	Tiendas	2,340,017	Inscritos a Cursos Prestaciones Sociales	1,681,639	Total	4,792,862
Población objetivo para 2016 Pp E012 "Prestaciones Sociales"															
Tipo	2016														
Centros Vacacionales	738,448														
Velatorios	32,758														
Tiendas	2,340,017														
Inscritos a Cursos Prestaciones Sociales	1,681,639														
Total	4,792,862														
<p>VI Consideraciones para la integración de la Matriz de Indicadores para Resultados</p>															
	<ul style="list-style-type: none"> • Empleo y Remuneraciones Justas • Acceso a productos de consumo básico • Acceso a tiempo libre y de descanso • Cultura en planificación y previsión de contingencias • Educación y concientización en materia de salud, deporte y cultura • Bajos costos en servicios enfocados en mejorar capacidades • Superar la línea de vulnerabilidad (no pobre y no vulnerable). • Interés generalizado en temas de salud preventiva y práctica del deporte y la cultura. • Población con alto nivel cultural que permita su desarrollo personal y profesional. • Mayor consumo de productos de alta calidad nutrimental y baja propensión a adquirir una enfermedad común, psicológica y/o crónico-degenerativa. 														